



Distrito de Innovación T24

4. Territorio economía y pobreza



¿Qué es el Distrito de Innovación T24?

El Distrito de Innovación T24 es un territorio de cinco kilómetros cuadrados que se encuentra ubicado alrededor del Parque Metropolitano La Sabana, a mitad de camino de los distritos Hospital, Mata Redonda y Merced. Sus límites están comprendidos al norte por el río Torres, al sur por el Río María Aguilar, al este, calle 20 (Hospital de Niños) y al oeste calle 68 (Estadio Nacional).

La visión que guía la creación del Distrito de Innovación es que todas las personas tienen derecho a la Ciudad, es decir, a disfrutar de espacio público suficiente, caminable, bicicleable, seguro, en el cual cada quien, sin importar su edad, género, clase social, nacionalidad, preferencias sexuales o religiosas, puedan disfrutar la vida en un entorno ambientalmente recuperado, donde se deje de agredir a la naturaleza y se le permita entrar a la Ciudad.

Lo que mejor refleja el modelo de progreso y solidaridad que se desea desarrollar en T24, es el reconocimiento de que es justo y necesario revertir los índices de desigualdad social que han convertido al País y la Ciudad en lugares inseguros.

Porque todas las personas que habitan la Ciudad de San José tienen derecho, al igual que todas las personas que habitan el país, a tener las mejores condiciones socioeconómicas posibles en términos de ingresos y empleos, facilidades para el desarrollo de sus emprendimientos, oportunidades de acceso a servicios de calidad en educación, salud, vivienda y transporte público. Tienen el derecho de vivir en paz.

La población de T24

En la actualidad, T24 está habitado por 50,000 personas.

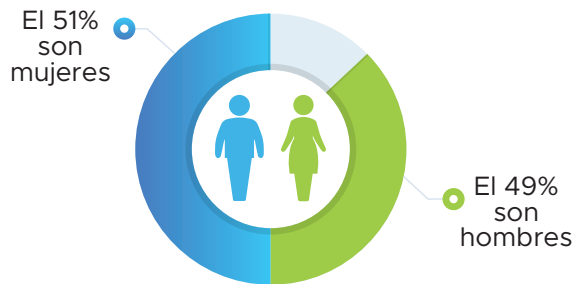

De cada 100 personas que conforman la población económicamente activa

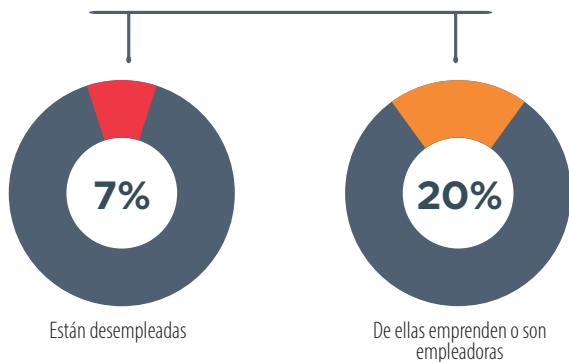

Datos relevantes de ingreso económico de los habitantes de T24

100 personas que habita el territorio

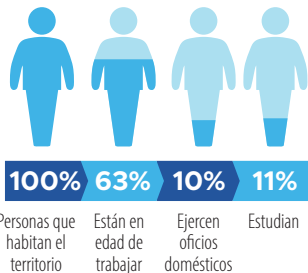

Inserción laboral por sexo

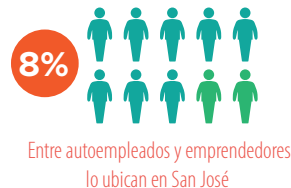
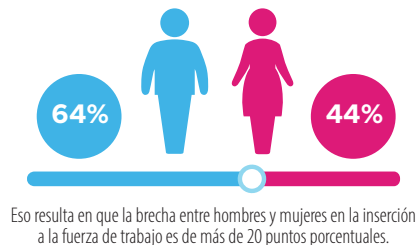

Ingreso per cápita del hogar en T24 según distrito, en colones.

Si se desagrega esta estimación según los distritos que componen T24, puede observarse la enorme disparidad que existe

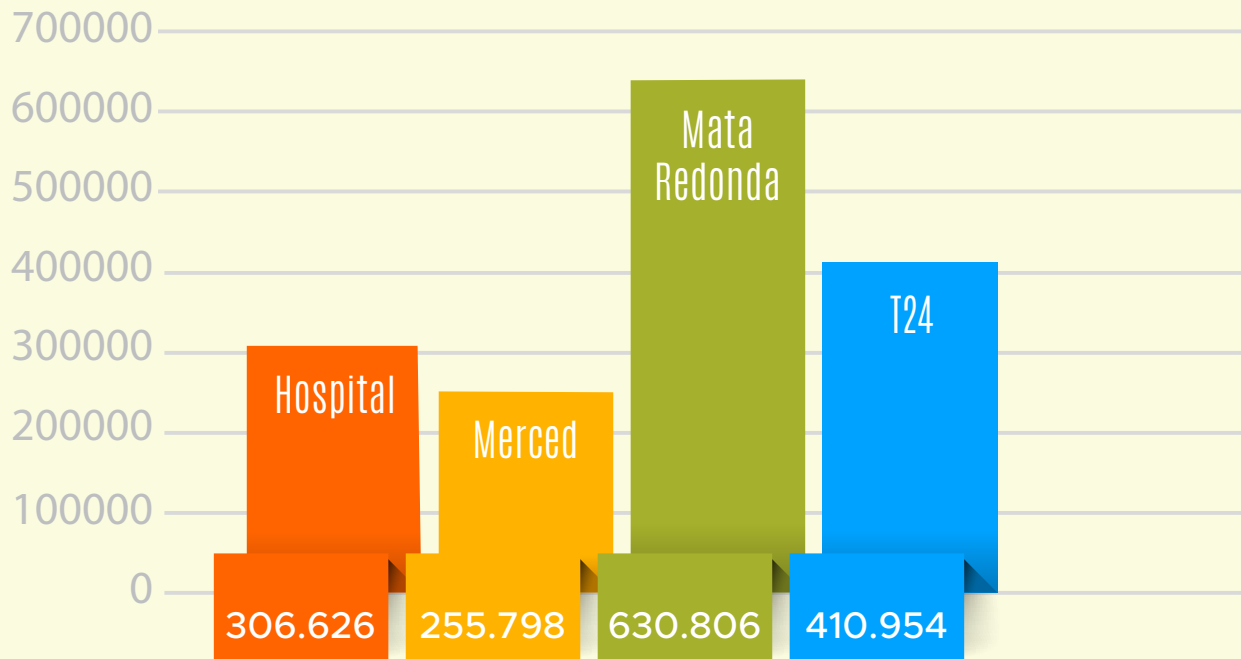

Ingreso en colones según nivel escolar en T24

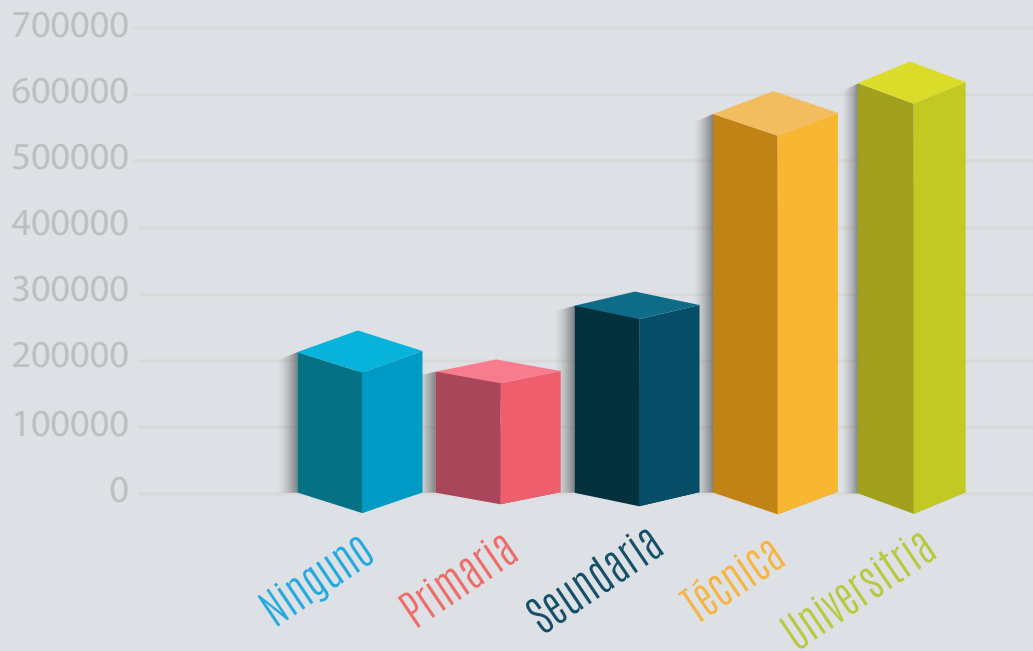

 Educación
Universitaria
y Educación Técnica

Ingresos más altos:
672.650 y 644.388
colones, respectivamente.

 Sin nivel
educativo o
solo tienen Primaria

Ingresos muy inferiores:
278.350 y 234.450
colones, respectivamente.

 Con
Secundaria

Ingresos muy inferiores:
341.326,92
colones.

Pobreza en T24.

% de pobreza

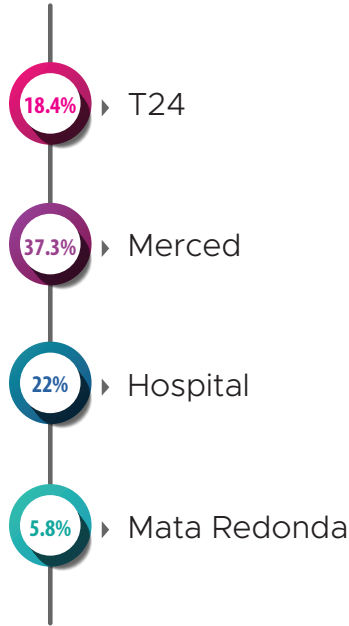

Existen marcadas diferencias en los porcentajes de pobreza entre los distritos de T24

% de pobreza

Grupo etario

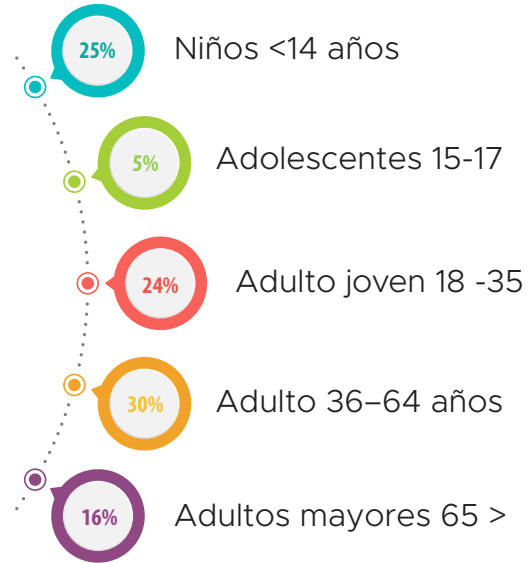

01

Al igual que en todos los indicadores, la pobreza afecta mucho menos a los barrios de Mata Redonda que los de Merced y Hospital.

02

La cuarta parte de los niños y la cuarta parte de los adultos jóvenes son pobres, al igual que casi la tercera parte de los adultos.

03

Un alto porcentaje de los adultos mayores también son pobres.

Porcentaje de acceso a internet inalámbrico en la vivienda , según pobreza en T24



Porcentaje promedio de personas de T24 que tienen alguna dificultad de movilidad física para realizar diversas actividades

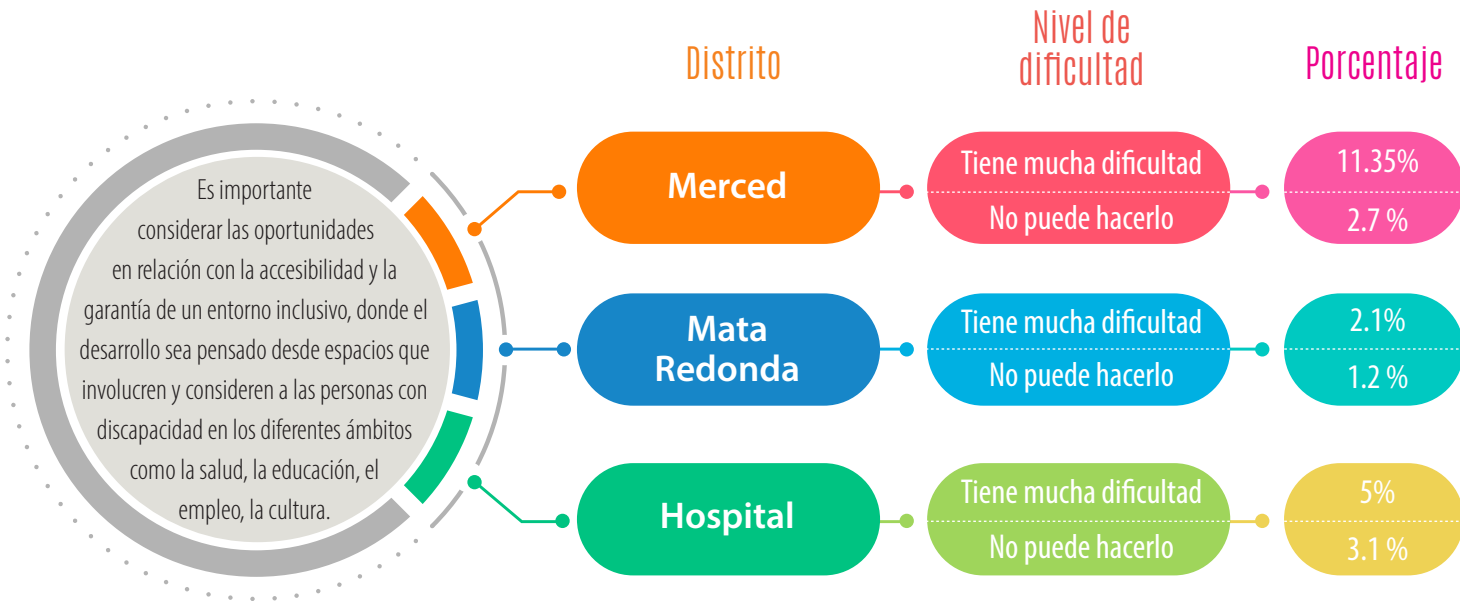

Emprendimientos en T24



Años promedio de existencia de los emprendimientos en T24



El 50% de los emprendimientos consolidados sobrepasa los 10 años de operación

Pobreza según calificación del empleo

Profesionales científicos e intelectuales	Pobres 0.0%
---	----------------

Técnicos y profesionales de nivel medio	Pobres 14.8%
---	-----------------

Personal de apoyo administrativo	Pobres 3.7%
----------------------------------	----------------

Ocupaciones elementales	Pobres 18.5%
-------------------------	-----------------

Trabajadores de los servicios y vendedores de comercios y mercados	Pobres 29.6%
--	-----------------

Oficiales, operarios y artesanos de artes mecánicas y de otros oficios	Pobres 29.6%
--	-----------------

Operadores de instalaciones y máquinas y ensambladores	Pobres 3.7%
--	----------------

El levantamiento de información no encontró una sola persona profesional entre la población pobre de T24. Los trabajadores pobres de los servicios y vendedores de comercios, duplican a los no pobres y los cuadruplican entre los operarios y artesanos de artes mecánicas y de otros oficios. En las ocupaciones elementales son más del doble.

Algunas conclusiones



Los datos expuestos confirman lo que se ha visto a lo largo de todas las infografías presentadas. Las diferencias territoriales son, en muchos casos, abismales, lo que es muy impresionante tratándose del estudio de un territorio de apenas 4.5 kilómetros cuadrados.

Las diferencias por grados de escolaridad en el nivel de ingreso confirman lo que muchas otras investigaciones han comprobado, sobre la correlación entre las oportunidades en el acceso al trabajo decente y las capacidades intelectuales y técnicas de las personas trabajadoras.

Lo anterior se refleja perfectamente en los datos que relacionan la condición de pobreza con la calificación de los empleos.

Las diferencias en cuanto a acceso a determinados servicios y condición de pobreza también reflejan las groseras desigualdades que se presentan en el territorio.

A lo anterior se suman las altas tasas de desempleo, las dificultades de sobrevivencia y la auto explotación para quienes se arriesgan a llevar a cabo un emprendimiento.

Un dato importante tiene que ver con las personas con dificultades de movilidad, con porcentajes muy altos en el Distrito Merced, aunque con presencia en todos los distritos, siempre menor en Mata Redonda.

Infografías:

- 1 Territorio, población y servicios
- 2 Territorio y educación
- 3 Territorio, vivienda y espacio público
- 4 Territorio, economía y pobreza
- 5 Agencia Local de Innovación y Desarrollo

Créditos:

Conceptualización y textos:

Mauricio González Oviedo

Investigación base:

Agencia Local de Innovación y Desarrollo

Levantamiento de información: IDESPO-UNA

Diagramación y gráficos:

Imprenta Nacional

DISTRITO DE INNOVACIÓN T24
SJO - COSTA RICA

